

## BUS 17-280

### ESPECIFICAÇÕES TÉCNICAS – CHASSI

Comprimento Total (CT)	11.505 mm
Largura (L)	2.429 mm
Entre-eixos (EE)	5.950 mm
Ângulo entrada	10°
Ângulo saída	11°
Balanço dianteiro (BD)	2.285 mm
Balanço traseiro (BT)	3.278 mm
Capacidade técnica eixo traseiro	11.000 kg
Capacidade técnica eixo dianteiro	7.100 kg
Peso Bruto Total Homologado	16.000 Kg
Peso Bruto Total Técnico	18.100 Kg

\* Esses valores se referem à condição chassi sem carroceria. Para a condição carroceria, dependerá do modelo utilizado.

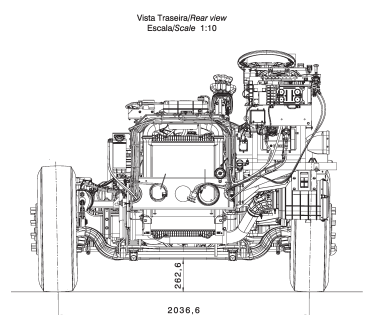
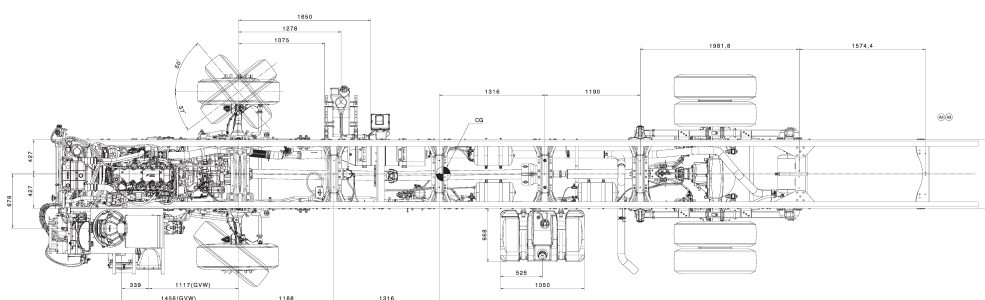
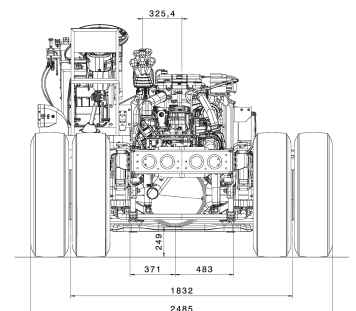
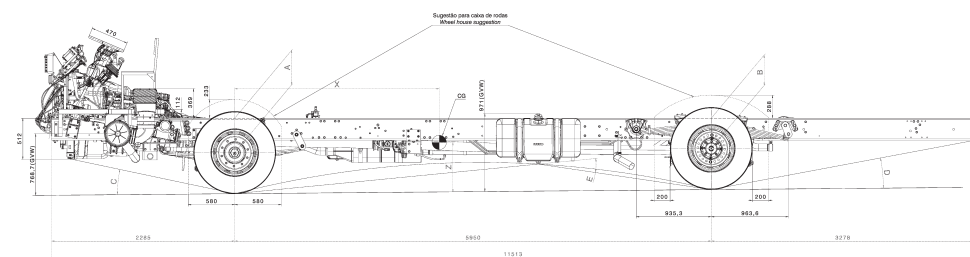

**BUS 17-280****MOTOR**

<b>Motor</b> – marca / modelo / ciclo / emissões	FPT / NEF 6 Euro VI HiSCR.
Alimentação	Diesel – 6 cilindros em linha, Tubo-intercooler, Injeção Direta Eletrônica (Common Rail).
Nº cilindros / cilindrada	6 cilindros / 6,7 L.
Potência máxima	280 cv (207 kW) @ 2.500rpm.
Torque máximo	950 Nm @1.250rpm – 1.970rpm.
Tecnologia de Emissões	CONAMA P8 EURO VI - SCR (Redução Catalítica Seletiva) Arla 32 - sem EGR

**TRANSMISSÃO**

<b>Transmissão</b>	Mecânica e manual, ZF 6S 1010 BO.
Tipo / número de marchas	6 marchas à frente (sincronizadas) e 1 à ré.
<b>Embreagem</b> – diâmetro do disco / tipo	Monodisco a seco com acionamento hidráulico tipo push / Diâmetro de 395mm.

**EIXOS**

<b>Dianteiro</b> – marca / modelo	DANA 8K. Modelo 5876
Tipo	Viga rígida de aço forjado com seção duplo T, com cubos das rodas lubrificadas a óleo.
<b>Traseiro</b> – marca / modelo	DANA. Meritor - MS 23-158
Tipo / características	Portante, diferencial simples redução.
Relação de Redução	Série 5,57:1 / Opcionais 5,13:1 / 6,57:1

**SUSPENSÕES**

Dianteira	Molas semielípticas + amortecedores hidráulicos telescópicos de dupla ação + barra estabilizadora.
Traseira	Molas semielípticas + amortecedores hidráulicos telescópicos de dupla ação + barra estabilizadora.

**FREIOS**

Freio de serviço com ABS e EBL	Tipo S-cam com acionamento pneumático, tambores dianteiros e traseiros, ajustador automático das lonas.
Freio de estacionamento	Pneumático, com acionamento no eixo traseiro.
Freio motor	Tipo borboleta no coletor de escapamento p/ controle eletrônico

**RODAS E PNEUS**

Rodas – material / dimensões	Aço / Aros 7,5" x 22,5".
Pneus	275/80 R22,5"

**VOLUMES DE ABASTECIMENTO (litros)**

Tanque de combustível / material	275 ℓ   plástico
Tanque de ARLA	21 ℓ   plástico

**SISTEMA ELÉTRICO**

Baterias	2 x 12 V x 170 Ah.
Alternador	12 V x 90 A.

**ITENS DE SÉRIE**

Pneu e roda reserva.	Volante com regulagem longitudinal e vertical.	Tacógrafo diário digital.	Limitador de velocidade 110km/h.
----------------------	--	---------------------------	----------------------------------

**PRINCIPAIS ITENS OPCIONAIS**

Tacógrafo semanal digital.	Pneus 295/80 R22,5 // Rodas 8,25" x 22,5	Pneu e roda reserva.	Bolsa de ferramentas.
----------------------------	--	----------------------	-----------------------